Врезка штуцера Ду150 с измерительной трубой

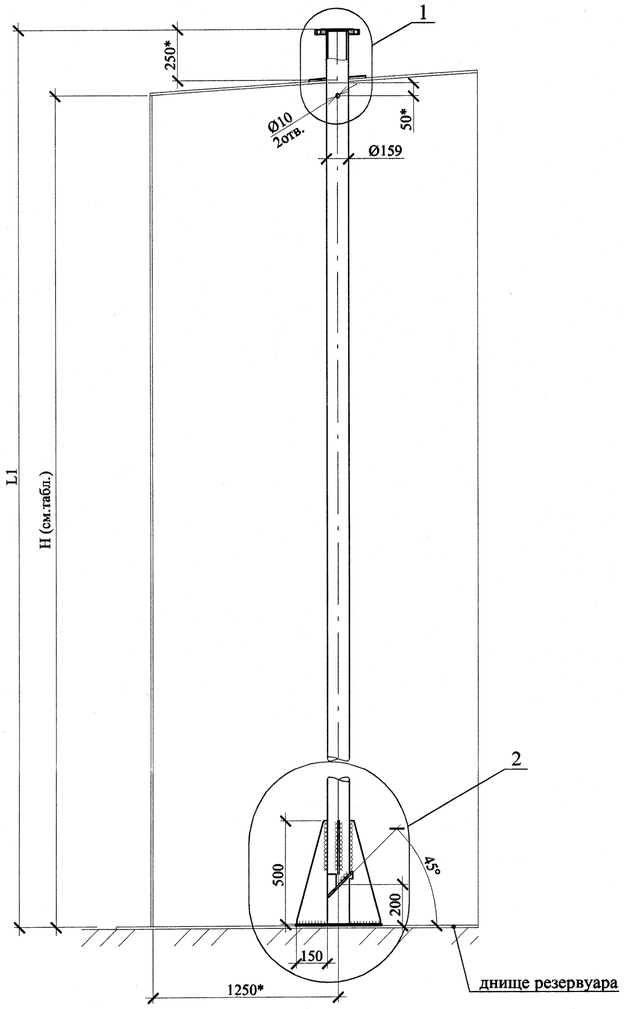

1

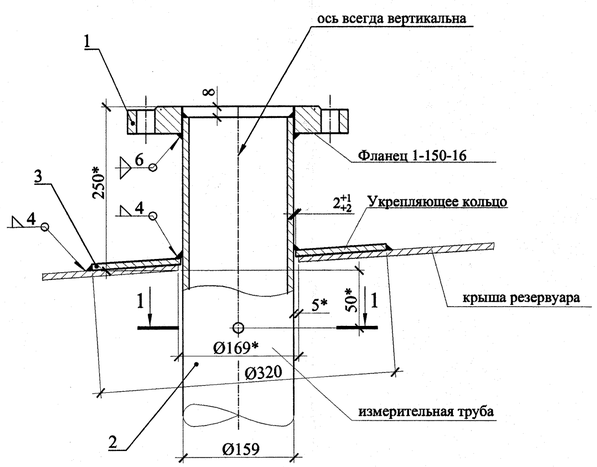

1-1

2

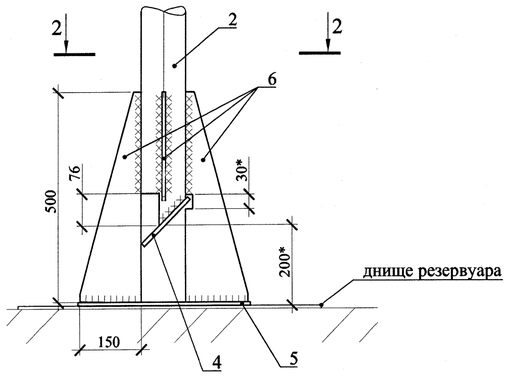

2-2

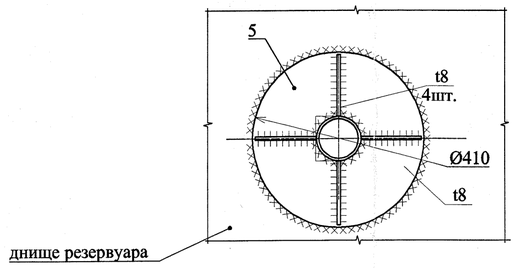

Отражатель (поз.4)

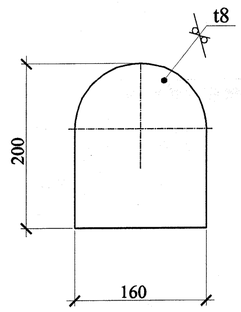

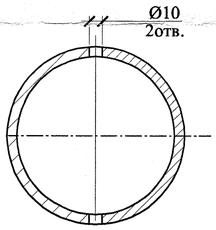

Спецификация материалов к данному листу (на 1 штуцер)

Поз.	Обозначение	Наименование	Кол.	Масса, ед., кг	Примечание
1		Фланец 1-150-16 **	1	4,53	Сталь20
2	ГОСТ 8732-78	Труба 159х5 L1-см.Табл.(л.1)	1		Сталь20
3	ГОСТ 19903-74	Укрепляюшее кольцо Ду150	1	1.12	Ст3сп
4	ГОСТ 19903-74	Отражатель	1	0,3	Ст3сп
5	ГОСТ 19903-74	Опорный лист	1		Ст3сп
6	ГОСТ 19903-74	Ребро	4		Ст3сп

** - Фланцы . шпильки, прокладки поставляютя в комплекте с прибором

Укрепляющее кольцо (поз.3)

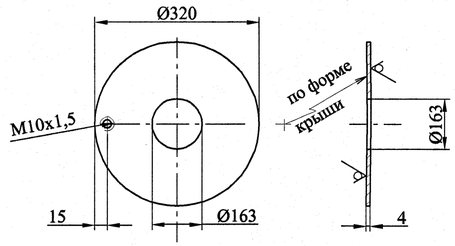

1. Общие указания смотреть лист "Общие данные".
2. Данный чертеж смотреть совместно с чертежами марки АТХ.
3. Общее количество резервуаров -19 . По данным чертежам выполняется врезка штуцеров в каждый резервуар :
-Dy50мм для весомера- в I пояс (1шт.);
-Dy150мм с направляющей измерительной трубой для радарного уровнемера-в крышу (1шт.);
-Dy50мм с направляющей измерительной трубой Dy100 для многозонного термометра с датчиком уровня продтоварной воды-в крышу (1шт).
Высотные отметки врезок смотреть в Таблице 1 и 2 на листе 1.
4. За условную отметку 0.000 принята отметка днища резервуара.
5. Монтаж штуцеров производить в соответствии с требованиями ГОСТ 31385-2016 и СТО-СА-03-002-2009.
6. Приварку штуцеров к корпусу резервуара и разделку кромок под сварку выполнить по ГОСТ 5264-80. Применять электроды Э-50А по ГОСТ 9467-75.
7. *- размеры уточнить при монтаже.
8. Контроль швов ВИК-100%б а также шов штуцера со стенкой резервуара -мел-керосин или КК. Шов приварки укрепляющего кольца -избыточное давление.

Изм.	Кол.уч	Лист	N.док.	Подп.	Дата	18505-АММ
Разработал		Емельянова			11.16	ОАО "Славнефть-ЯНОС" Производство масел и парафинов КМ-2. Товарный участок по приему,смешению и отгрузке товарных масел
Проверил		Кудрявцева			11.16	Оснащение резервуаров системами измерения массы (р. 474, 528, 529, 530, 531, 532, 533, 427, 428, 429, 430, 435, 431, 432, 433, 434, 436, Е-18, Е-26
Н.контр.		Галочкина			11.16	Стадия: Р; Лист: 2; Листов:
Нач.отд.		Тимофеев			11.16	Врезка штуцера Ду150 в крышу резервуара для уровнемера

ПРОМХИМ ПРОЕКТ

Согласовано

Взам. инв. №

Подп. и дата

Инв. № подл.

Данный документ является собственностью ООО "ПРОМХИМПРОЕКТ" и не подлежит копированию и распространению без его согласия

Копировал